

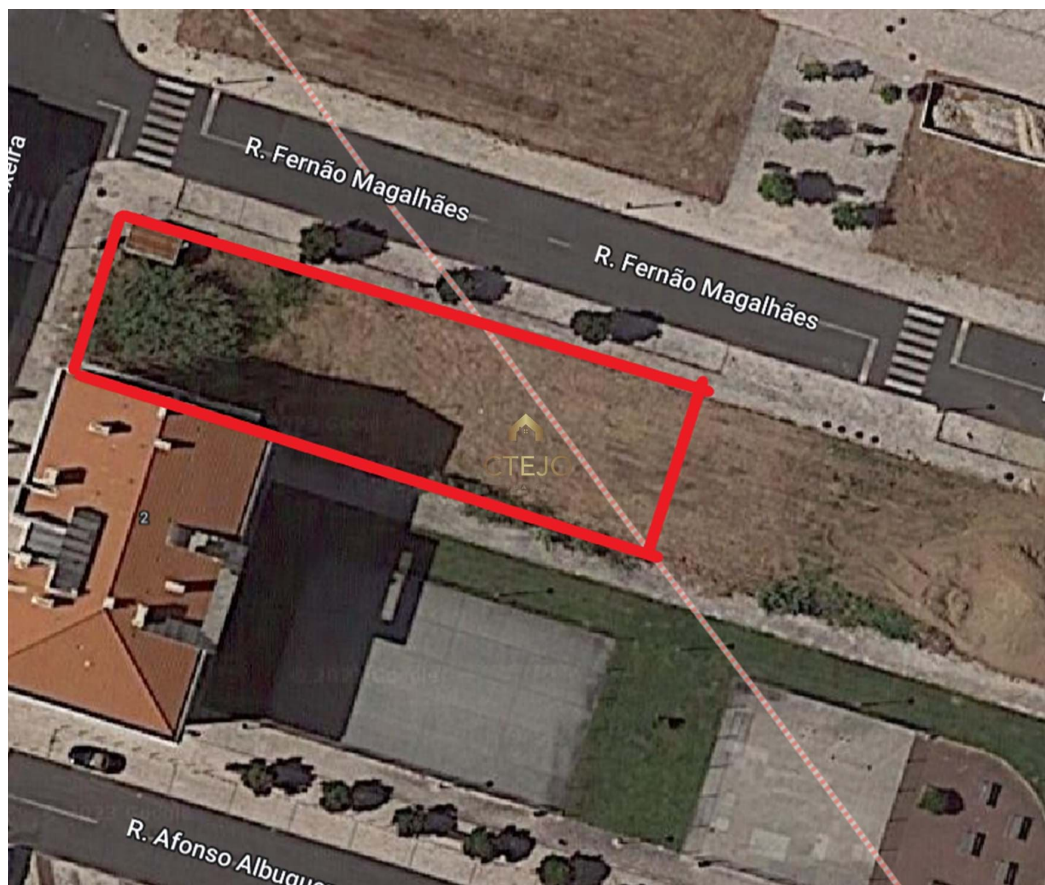



Silveira - Terreno urbano



 **3112**
Área terreno (m²)

1 200 000 €
(EUR €)

Terreno Urbano para 18 apartamentos - Empreiteiros

Terreno Urbano para construção de edifício multifamiliar no centro de Santa Cruz A 150m2 da Praia

18 fogos com projeto.

Área do lote terreno - 518,80 m2, Área de implantação - 518,80m2, Área de construção - 3112,80m2, com 18 fogos , 27 estacionamentos , número de piso acima do solo – 4, número de pisos abaixo do solo – 2.

Características da Propriedade



Mariana Bento

919957019 ²

mariana.bento@ctejo.pt

T +351 219552649 ¹ · T +351 282 000 000 ¹ · E geral@ctejo.pt
Rua Amílcar Cabral, nº7 A, 2695-016 Bobadela
AMI 15159

¹ (Chamada para rede fixa nacional) | ² (Chamada para rede móvel nacional)