

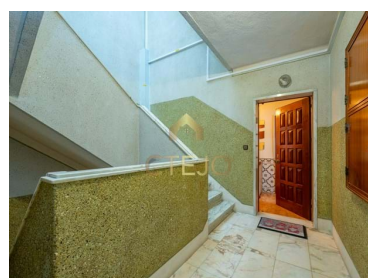

Póvoa de Santa Iria e Forte da Casa - Apartamento



3

Quartos



2

Casas de banho



112

Área (m²)



Garagem

1 300 € / Mês

(EUR €)

T3 com BOX Povoá de Santa Iria

Na sua CTejo

Requisitos prévios para arrendamento:

- Recibos de ordenado 3 últimos meses (arrendatários)
- IRS (arrendatários e Fiadores)
- 3 rendas (ficando duas de caução)

Apartamento de 4 divisões assoalhadas com BOX para uma viatura.

Apartamento com remodelação parcial e muito bem localizado junto ao Centro Comercial Serra Nova.



Hugo Severino

936420802 ²

hseverino@ctejo.pt

T +351 219552649 ¹ · T +351 282 000 000 ¹ · E geral@ctejo.pt

Rua Amílcar Cabral, nº7 A, 2695-016 Bobadela
AMI 15159

¹ (Chamada para rede fixa nacional) | ² (Chamada para rede móvel nacional)



A cozinha fica semi-equipada com remodelação e muitos escaços de arrumação

Hall de entrada amplo com chão ceramico.

A sala com uma boa área em formato retangular (permite ter duas zonas distintas de jantar e estar), chão em parquet de madeira

2 WC uma com banheira e outra com base de duche

Quarto I - Boas áreas com chão flutuante recente

Quarto II - Boas áreas com chão em parquet de madeira

Quarto III - (não aparece nas fotos) Boas áreas com ropeiro embutido e chão em parquet de madeira

A zona envolvente disponibiliza aos seus residentes de todo o tipo de comércio e serviços, nomeadamente: Escolas, mercado, super-mercados, centro de saúde, bombeiros, escola de musica, quinta pedagogica, zonas ajardinadas, zona ribeirinha com trilhos para caminhada ou bicicleta, transportes para lisboa (autocarros para o Campo Grande, Areeiro, autocarro para o aeroporto, comboio para Lisboa, Sintra, Azambuja, Santarém etc)

De fácil acesso aos principais eixos rodoviários A1, IC2, A8.

Marque já a sua visita!

Características da Propriedade

- Roupeiros
- Garagem
- Pisos: 1
- Vista: Vista cidade, Vista vila, Vista urbanização, Vista jardim
- Portão de garagem eléctrico
- Localização sossegada
- Água da rede
- Proximidade: Serra, Zona comercial, Restaurantes, Cidade, Farmácia, Transportes Públicos, Escolas, Piscinas Públicas, Parque infantil
- Ano construção: 1988
- Com estacionamento
- Video porteiro
- Esgotos municipais
- Certificação energética: C



Hugo Severino

936420802 ²

hseverino@ctejo.pt

T +351 219552649 ¹ · T +351 282 000 000 ¹ · E geral@ctejo.pt

Rua Amílcar Cabral, nº7 A, 2695-016 Bobadela
AMI 15159

¹ (Chamada para rede fixa nacional) | ² (Chamada para rede móvel nacional)